BUD INVEST
MODULAR

Inhalt

MiniQ 3

Haus „I” 5

Haus „I” double + ... 7

Haus „L” 9

Haus „V” 11

Family Haus 13

Garden SPA 15

Shop 17

Kontakt 19

Ein modernes Hausdesign mit Mezzaine und gemütlichem Innenraum.
Dank zahlreicher Verglasungen ist der Innenraum sehr hell.
Die verwendeten Materialien verleihen Prestige.

MINIQ

BUD INVEST
MODULAR

äußere Abmessungen:
Länge 542cm
Breite 312cm
Höhe 385cm

Grundfläche:
16,91m²

Gesamtfläche:
17,35m²

Fläche:
1. Wohnbereich 10,45m²
2. Badezimmer 2,46m²
3. Mezzanin 4,44m²

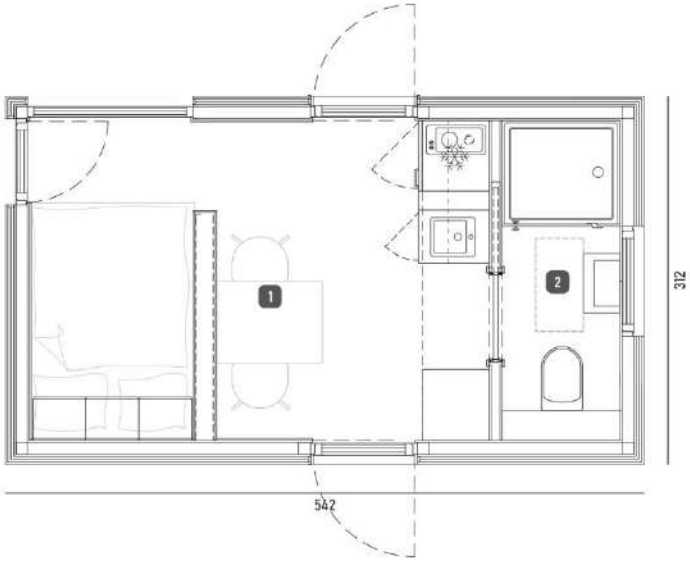

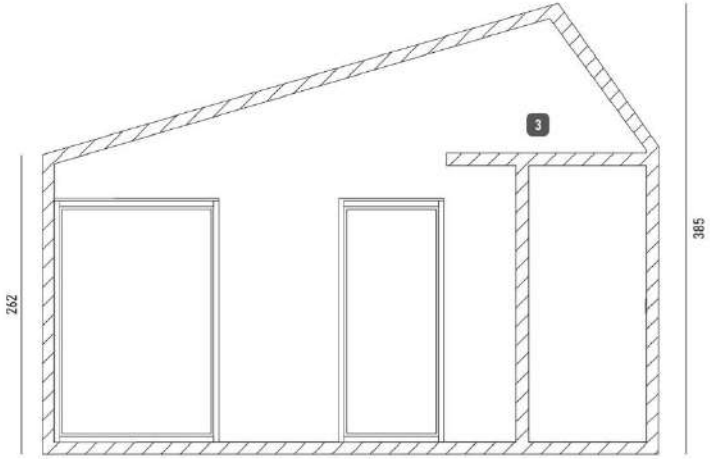

Fassadenfarben

Zeder

grau

Kiefer

Wenge

Palisander

natürliche Farbe

weißer Putz

Dachabschluss

Stehfalzblech, Anthrazit

Stehfalzblech, hellgrau

Bitumenschindeln, schwarz

Dieses helle Haus ist nicht nur in der Sommersaison ein idealer Ort zum Entspannen. Eine große Vitrine mit Terrassentüren macht das Wohnzimmer sehr hell und garantiert einen schönen Blick auf die Terrasse. Eine Mezzanine über dem Badezimmer und der Küche bietet einen Schlafplatz oder zusätzlichen Platz. Eine perfekte Lösung für den persönlichen Gebrauch sowie für Investitionen.

I-2

äußere Abmessungen:
Länge 1075cm
Breite 350cm
Höhe 392cm

Grundfläche:
37,63m²

Gesamtfläche:
37,12m²

Fläche:
1.1. Wohnzimmer mit Küchenzeile 21,80m²
1.2. Badezimmer 2,64m²
1.3. Zimmer 6,54m²
2.1. Mezzanin 6,14m²

I-2

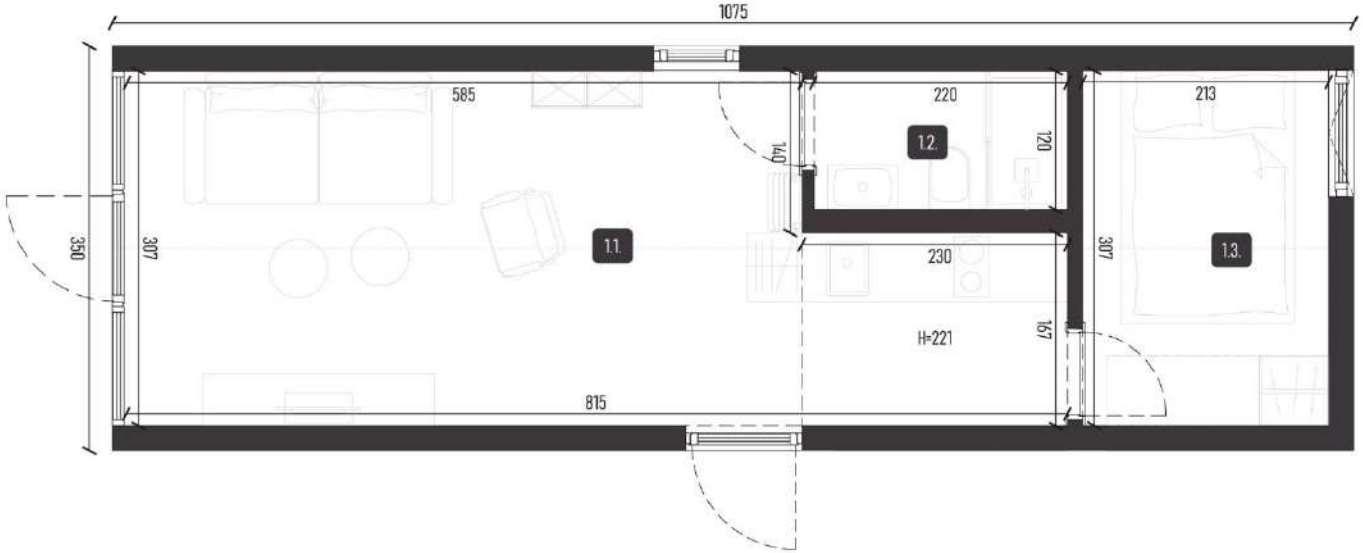

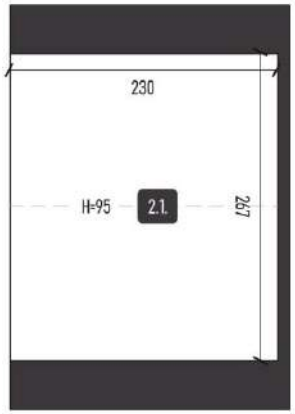

Fassadenfarben

Zeder

grau

Kiefer

Wenge

Palisander

natürliche Farbe

weißer Putz

Dachabschluss

Stehfalzblech, Anthrazit

Stehfalzblech, hellgrau

Bitumenschindeln, schwarz

Ein geräumiges und funktionales Haus für bis zu 10 Personen.
Es verfügt über zwei Schlafzimmer, zwei Zwischengeschosse,
ein Wohnzimmer mit Küchenzeile und ein Badezimmer.

I-2
double+

BUD INVEST
MODULAR

äußere Abmessungen:
Länge 1085cm
Breite 408cm
Höhe 392cm

Grundfläche:
44,27m²

Gesamtfläche:
49,81m²

Fläche:
1.1. Wohnzimmer mit Küchenzeile 16,17m²
1.2. Badezimmer .. 4,18m² 1.3. Zimmer .. 7,56m² 1.4. Zimmer .. 7,56m²
2.1. Mezzanin ..... 7,25m² 2.2. Mezzanin 7,09m²

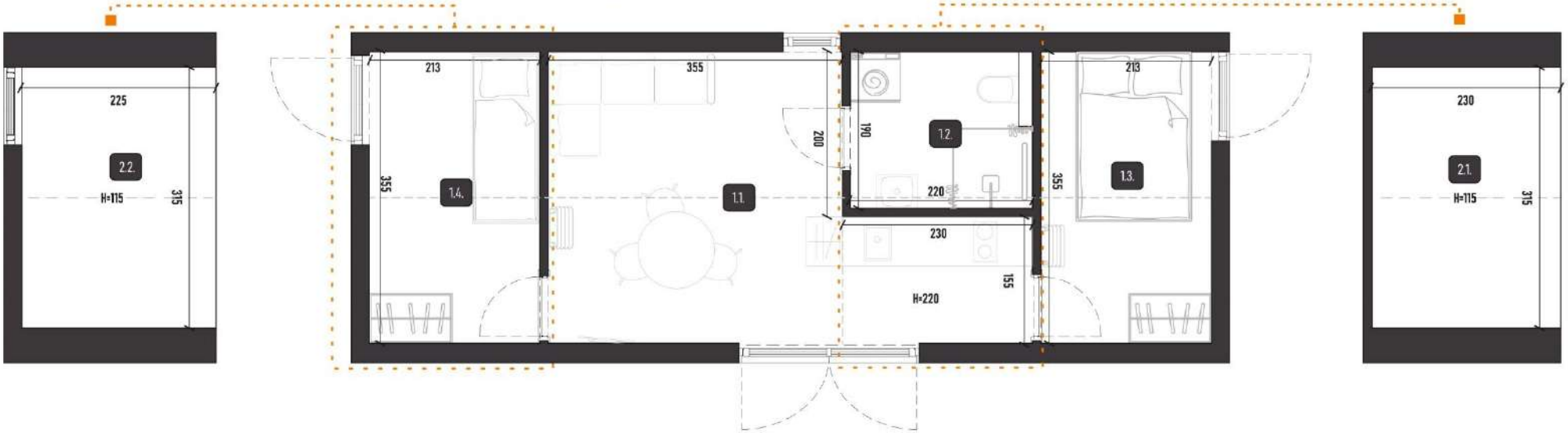

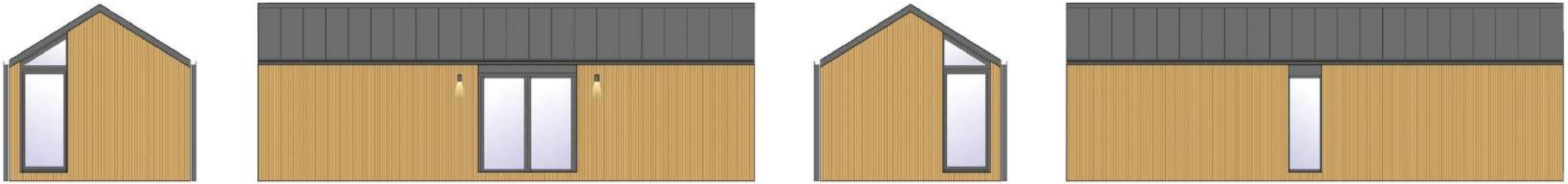

I-2 double+

Fassadenfarben

Zeder

grau

Kiefer

Wenge

Palisander

natürliche Farbe

weißer Putz

Dachabschluss

Stehfalzblech, Anthrazit

Stehfalzblech, hellgrau

Bitumenschindeln, schwarz

Das moderne L-förmige Hausprojekt wurde mit Liebe zum Detail entworfen und hergestellt. Es enthält alle Merkmale der Funktionalität und die Mezzanine macht den Innenraum noch attraktiver. Große Verglasungen verleihen dem Haus Leichtigkeit und erhellen den Raum auf natürliche Weise.

L37

BUD INVEST
MODULAR

äußere Abmessungen:
Länge 786cm
Breite 350cm
Höhe 392cm

Grundfläche:
38,34m²

Gesamtfläche:
37,06m²

Fläche:
1. Wohnzimmer 15,76m²
2. Küchenzeile 3,73m²
3. Badezimmer 2,56m²
4. Zimmer 8,75m²
5. Mezzanin 6,26m²

L37

Fassadenfarben

Zeder

grau

Kiefer

Wenge

Palisander

natürliche Farbe

weißer Putz

Dachabschluss

Stehfalzblech, Anthrazit

Stehfalzblech, hellgrau

Bitumenschindeln, schwarz

V35

V35 ist ein Projekt eines Modulhauses im Stil einer sogenannten „Scheune“. Große Verglasungen sichern eine optimale Menge an natürlichem Licht. Vom Inneren des Hauses hat man einen schönen Blick auf den Gartenbereich. Ein ideales Angebot für eine vierköpfige Familie.

BUD INVEST
MODULAR

äußere Abmessungen:

Länge 762cm
Breite 525cm
Höhe 646cm

Grundfläche:

40,01m²

Fläche:

1. Wohnzimmer mit Küchenzeile und Essbereich 20,28m²
2. Badezimmer 2,91m²
3. Zimmer 7,51m²
4. Durchgang 2,02m²
5. Zimmer 10,70m²
6. Zimmer 10,36m²

Gesamtfläche 53,78m²

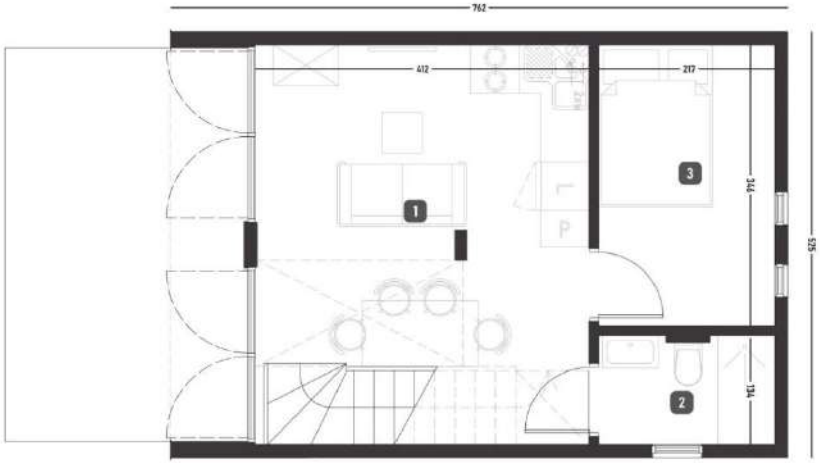

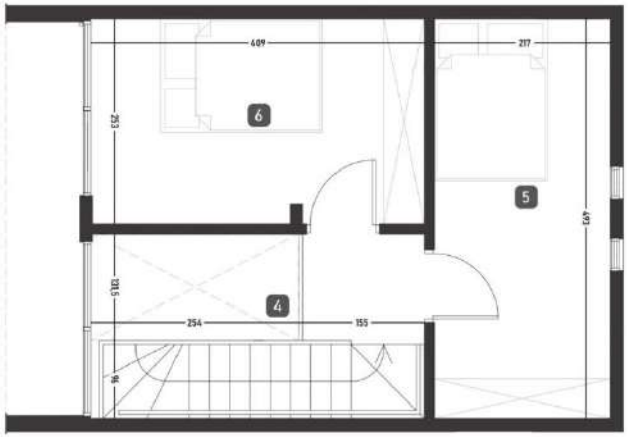

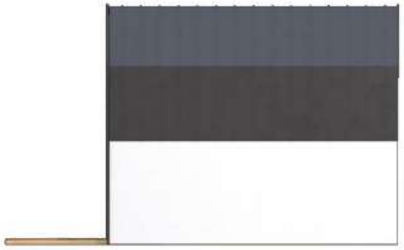

Fassadenfarben

grau

Wenge

natürliche Farbe

weißer Putz

hellgrauer Putz

anthrazitfarbener Putz

Dachabschluss

Stehfalzblech, anthrazit

Stehfalzblech, hellgrau

Es ist ein geräumiges Projekt eines zweistöckigen Hauses.
Es ist für ein Doppel- und Reihenhaus perfekt geeignet.
Es hat eine komfortable und einen einrichtbaren Innenraum.
Große Glasfenster sorgen für viel Licht.

family houses

BUD INVEST
MODULAR

äußere Abmessungen:
Länge 1100cm
Breite 400cm
Höhe 680cm

Grundfläche:

44,00m²

Fläche:
1. Durchgang 8,72m²
2. Wohnzimmer 15,97m²
3. Toilette 2,11m²
4. Haushaltsraum..... 0,86m²
5. Küchenzeile 8,62m²
6. Zimmer 2,02m²
7. Durchgang 8,92m²
8. Badezimmer 3,24m²
9. Zimmer 14,21m²

Gesamtfläche: 72,57m²

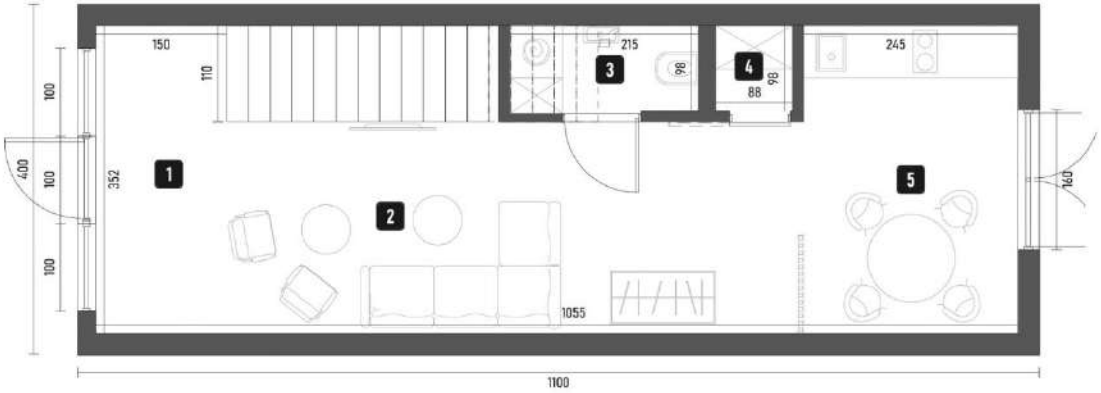

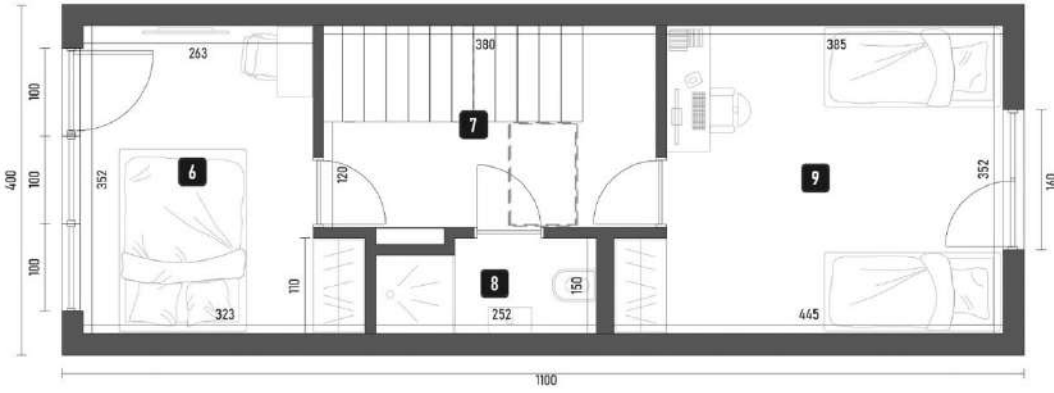

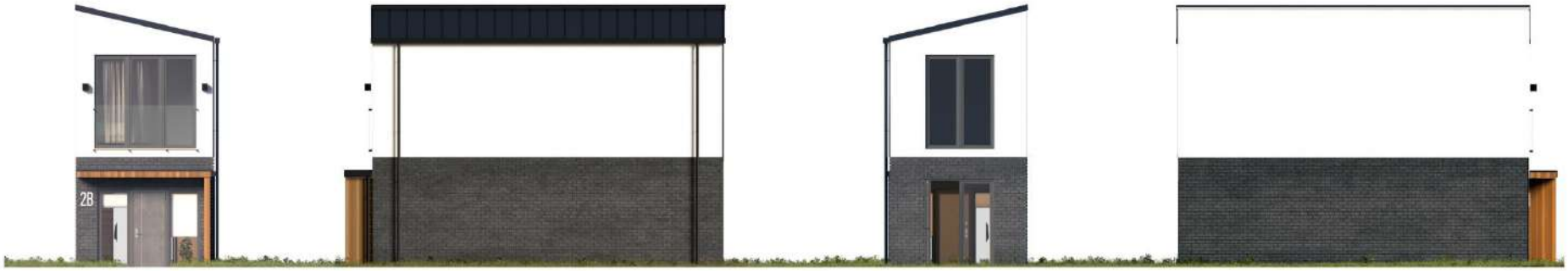

family houses

Fassadenfarben

grau

Kiefer

natürliche Farbe

weißer Putz

hellgrau Putz

Anthrazit Putz

Dachabschluss

Stehfalzblech, Anthrazit

Stehfalzblech, hellgrau

Garden SPA

Garden SPA ist ein stilvolles Gebäude, das Entspannung und Erholung bietet. Es wird aus Produkten höchster Qualität hergestellt. Die Fassade aus sibirischer Fichte vermittelt eine charmante Atmosphäre, und das Stehfalzdach fügt einen modernen Charakter hinzu. Es verfügt über eine Dusche, eine Sauna und Platz für jegliche Arrangements.

äußere Abmessungen:
Länge 610cm
Breite 250cm
Höhe 290cm

Grundfläche:
15,25m²

Gesamtfläche:
11,72m²

Fläche:
1. Jacuzzi 8,27m²
2. Sauna 3,45m²

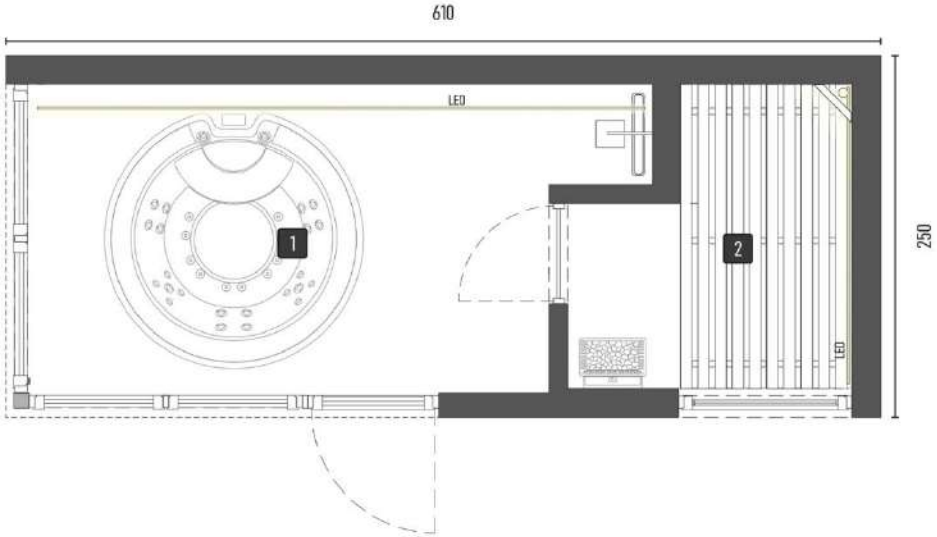

Fassadenfarben

grau

Kiefer

Wenge

Palisander

natürliche Farbe

weißer Putz

Dachabschluss

Stehfalzblech, Anthrazit

Stehfalzblech, hellgrau

Eine Handels- und Dienstleistungseinrichtung.
Für jede Anordnung nach Kundenwunsch und
Art des Geschäfts.

Shop

BUD INVEST
MODULAR

Äußere Abmessungen:
Länge 1400cm
Breite 800cm
Höhe 385cm

Grundfläche:
112,0m²

Gesamtfläche:
98,73m²

Räume:
1. Verkaufshalle 77,85m²
2. Toilette 5,75m²
3. Durchgang 4,72m²
4. Lagerraum 10,41m²

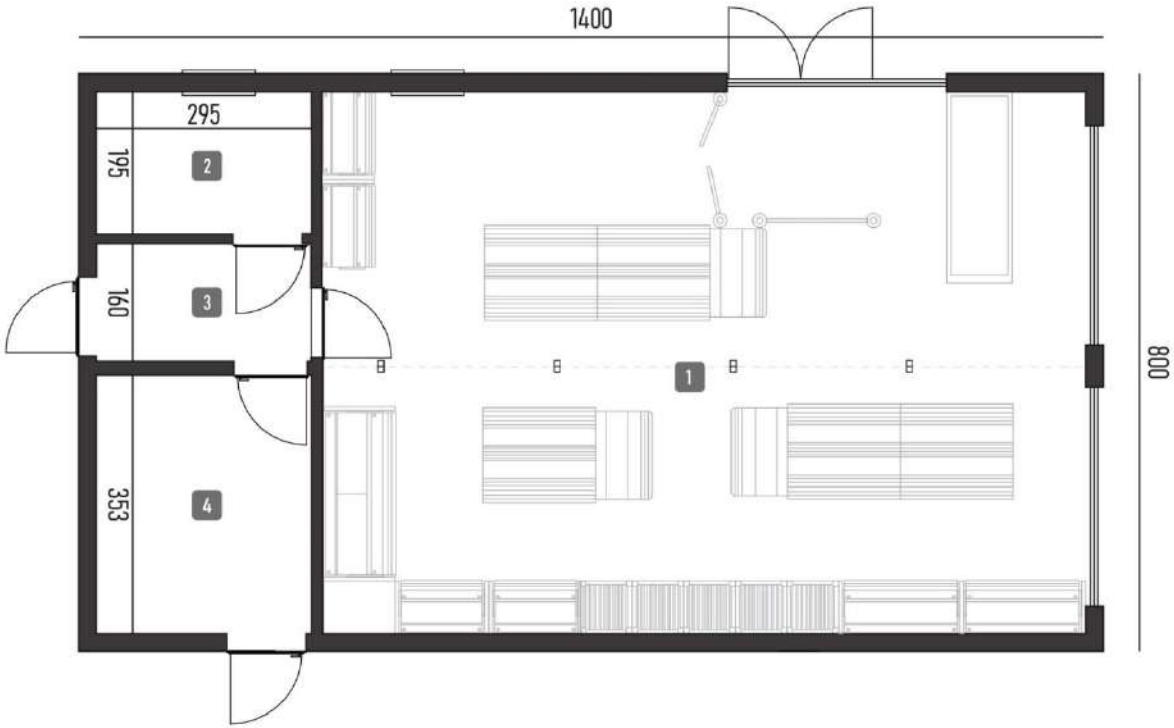

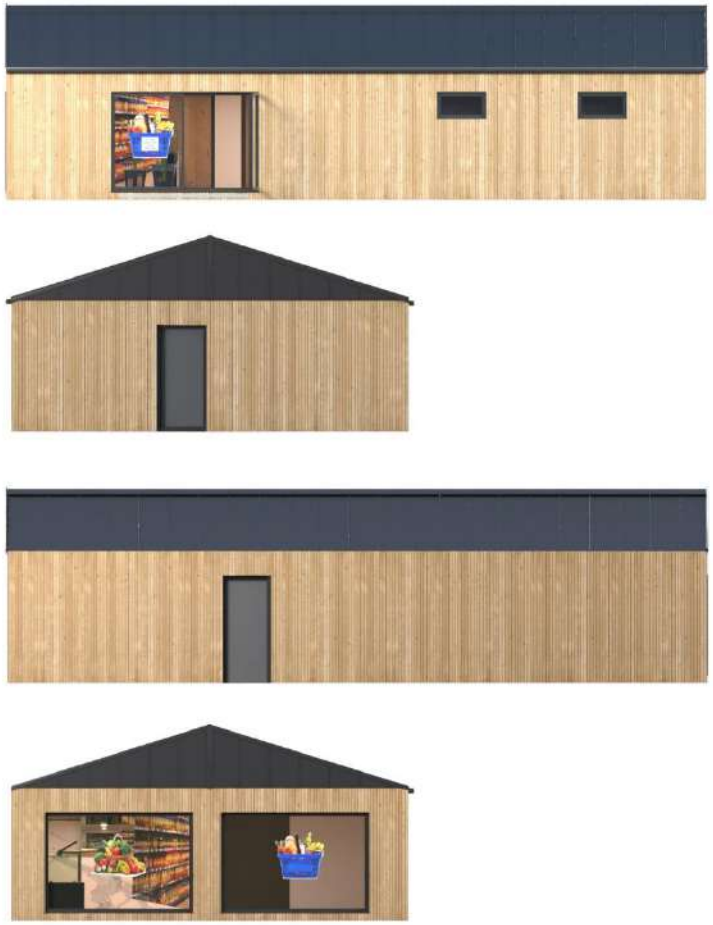

Fassadenverkleidung

Zeder

grau

Kiefer

Wenge

mittleres Rosenholz

natürliche Farbe

Fassadenputz weiß

Dachabschluss

Stehfalzblech anthrazit

Stehfalzblech hellgrau

Schindel dunkelgrau

BUD INVEST
MODULAR

Bud Invest
Dworcowa 12
83-110 Tczew

+48 668 680 796

agata.biennek@bud-invest.com